Dm

Je n’avais pas dix ans

Comp. : Gilbert Hervieux

Arr. : Yann Fanch Perroches

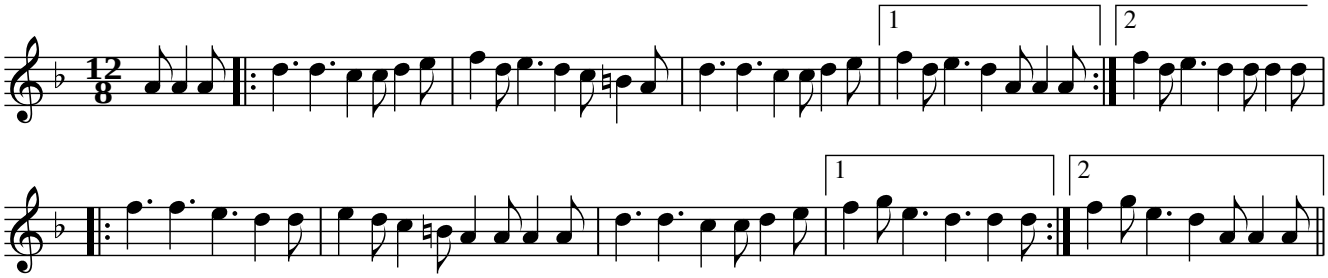

Je n’avais pas dix ans que Je pechais l’anguille c’
etait pour les offrir tout’ces jeuns filles
Assis sur le banc Je leur parle d’amourett’ et
Je les divertis avec des chansonnettes.